wblchampion

WBL Champion: Dalla teoria alla pratica

Oltre la sala conferenze:
Trasformare le idee in risorse concrete

Gli ultimi mesi hanno rappresentato una tappa fondamentale per WBL Champion. A seguito della conferenza sull'istruzione tenutasi a Malta nel mese di maggio, il consorzio si è concentrato sulla diffusione dei risultati del progetto, sul lancio di nuove risorse didattiche e sulla condivisione degli strumenti sviluppati nell'ambito del progetto, rendendoli accessibili a educatori, datori di lavoro e professionisti dell'apprendimento basato sul lavoro in tutta Europa.

Nel mese di maggio, il Knights College ha accolto a Malta oltre 80 responsabili politici, autorità di regolamentazione, datori di lavoro e leader del settore dell'istruzione provenienti da tutta Europa, in occasione della Conferenza sull'istruzione di WBL Champion. La domanda centrale dell'evento è stata: perché l'apprendimento basato sul lavoro è ancora considerato un'eccezione e quali cambiamenti sono necessari affinché diventi la norma?

Oltre 80 partecipanti, 23 relatori, 5 temi, 10 risultati chiave

Il **"WBL Champion Key Findings Report"**, recentemente pubblicato, sintetizza i risultati del Summit in dieci punti chiave. Uno dei messaggi più rilevanti emersi è stato che l'apprendimento basato sul lavoro deve essere considerato un principio organizzativo strategico, piuttosto che un elemento aggiuntivo a un modello educativo incentrato prevalentemente sulla formazione in aula. Ciò significa progettare fin dall'inizio curricula, sistemi di valutazione e risultati formativi dei laureati tenendo conto dell'apprendimento nel contesto reale.

Le discussioni hanno inoltre evidenziato la crescente importanza delle cosiddette "competenze umane". In un contesto in cui l'intelligenza artificiale e le mutevoli esigenze del mercato del lavoro ridisegnano il mondo del lavoro, qualità quali la curiosità, l'adattabilità, il pensiero critico e la collaborazione stanno assumendo un'importanza sempre maggiore. Per il consorzio di WBL Champion, la conferenza ha inoltre dimostrato il valore della collaborazione europea.

Consulta il report

Risorse pratiche per un apprendimento basato sul lavoro (WBL) di qualità

Un'importante tappa del progetto è stata raggiunta alla fine di giugno con il lancio della piattaforma di apprendimento online WBL Champion. La piattaforma riunisce in un unico spazio accessibile le risorse didattiche e i risultati del progetto, tra cui tre corsi di sviluppo professionale continuo (CPD) e un toolkit per la garanzia della qualità.

Piattaforma di apprendimento online

WBL Champion ha sviluppato una serie di risorse per aiutare le istituzioni e i professionisti a passare dai principi dell'apprendimento basato sul lavoro alla loro applicazione pratica. Pensata come un punto di riferimento centrale per l'orientamento, lo sviluppo professionale e il miglioramento della qualità, la piattaforma di apprendimento online WBL Champion offre a educatori, tutor sul posto di lavoro, personale accademico e altri professionisti del WBL l'accesso a risorse che possono utilizzare per rafforzare la pianificazione, l'erogazione e la garanzia qualità dell'apprendimento basato sul lavoro.

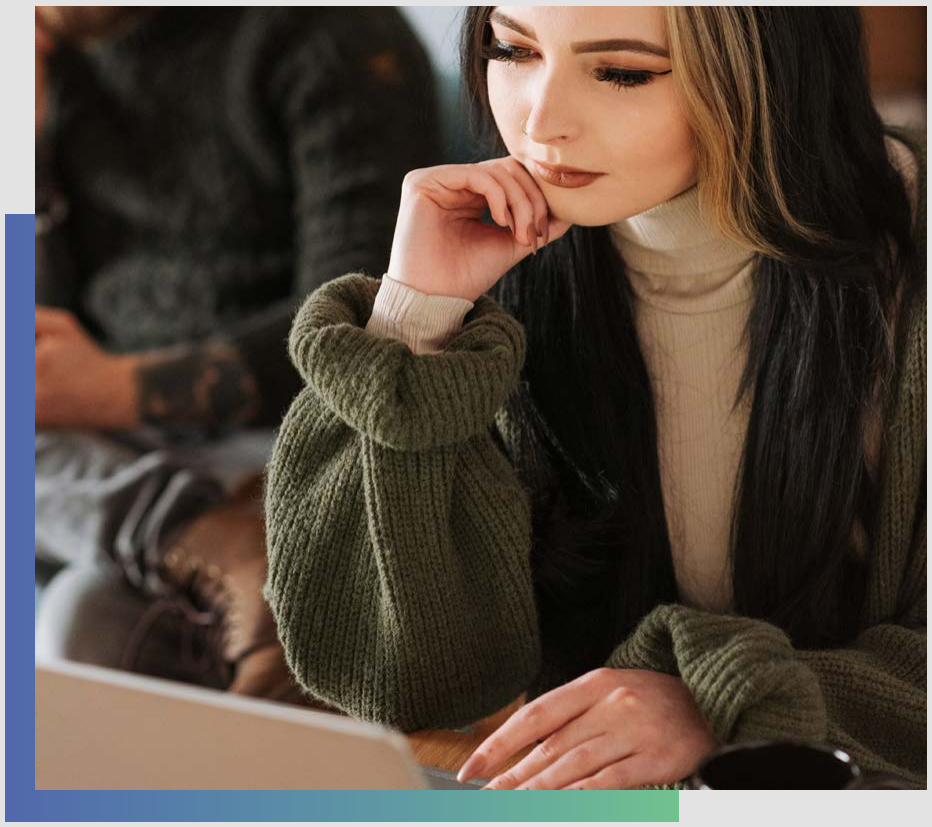

Accesso alla piattaforma

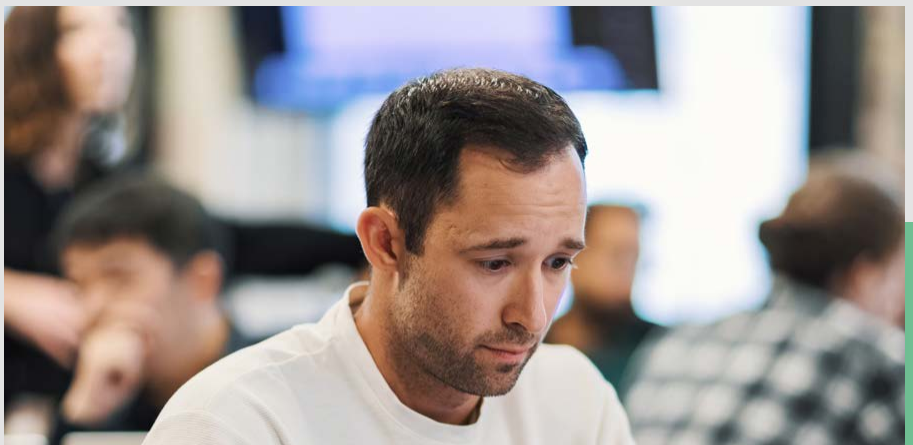

Toolkit per la garanzia della qualità

Il Toolkit per la garanzia della qualità fornisce indicazioni pratiche per migliorare gli standard di qualità nell'ambito dell'apprendimento basato sul lavoro. È pensato per supportare tutti coloro che sono coinvolti nella pianificazione, nell'erogazione e nel monitoraggio del WBL, aiutando le

istituzioni a tenere conto dei processi, delle responsabilità e degli indicatori necessari per garantire esperienze di apprendimento efficaci. Anziché concentrarsi esclusivamente sulla conformità, il toolkit offre un quadro pratico per riflettere su come integrare la qualità nel WBL fin dalle prime fasi.

Consulta il toolkit per la garanzia della qualità

Corsi di sviluppo professionale continuo (CPD)

La piattaforma WBL Champion offre inoltre tre corsi gratuiti di sviluppo professionale continuo (CPD), pensati per i professionisti coinvolti nei diversi ambiti dell'apprendimento basato sul lavoro. Ogni corso è incentrato su un ruolo specifico all'interno dell'ecosistema WBL e fornisce indicazioni pratiche, strumenti e approcci direttamente applicabili alle attività quotidiane. Tutti e tre i corsi sono erogati online, rendendoli accessibili ai professionisti alla ricerca di un percorso di sviluppo professionale flessibile e pratico, facilmente integrabile nei loro ruoli attuali.

Accedi ai corsi di sviluppo professionale continuo (CPD)

Proseguire il dialogo avviato durante la conferenza

La Conferenza sull'istruzione si è conclusa, ma le risorse sviluppate a partire dall'evento continuano a prendere forma. Nel corso degli ultimi mesi sono state raccolte e condivise con i partecipanti e i partner del consorzio le registrazioni video, le presentazioni e altri materiali relativi alla conferenza.

Sono inoltre in fase di preparazione alcuni estratti delle sessioni e un montaggio completo della conferenza per il canale **YouTube** di WBL Champion, per offrire a chi non ha potuto partecipare l'opportunità di rivedere le discussioni e ascoltare direttamente i relatori e i collaboratori.

Quali sono i prossimi passi per WBL Champion?

Con la pubblicazione dei risultati della conferenza e il lancio della piattaforma didattica e delle risorse del progetto, l'attenzione si sta ora concentrando sulla diffusione dei risultati del progetto al di fuori del consorzio, rendendoli accessibili e utili a un pubblico più ampio. La fase successiva consiste nel proseguire il dialogo, condividere i risultati del progetto e supportare la più ampia comunità europea dell'istruzione e della formazione, affinché l'apprendimento basato sul lavoro di alta qualità diventi una componente consolidata del sistema educativo.

Scarica il report sui risultati principali del WBL Champion

Dalle intuizioni all'impatto: promuovere l'apprendimento basato sul lavoro e la trasformazione digitale nell'ecosistema delle competenze di Malta

Scopri di più su **wbl-champion.eu**

wblchampion

Co-funded by the European Union

Seguici sui social media per ricevere aggiornamenti costanti sugli annunci relativi al lancio dei corsi, sulle opportunità di accesso e sulle risorse WBL disponibili:

Seguendo il progetto WBL Champion, sarai tra i primi a sapere quando saranno disponibili i corsi sulla piattaforma digitale e quando verranno pubblicate nuove risorse. Entrerai inoltre a far parte di una comunità in continua crescita di docenti impegnati a ripensare il modo in cui prepariamo gli studenti al mondo del lavoro.

Partner del progetto WBL Champion: VITECO (Italia), KNIGHTS College (Malta), INOVA+ (Portogallo) e Technological University Dublin (Irlanda).

Finanziato dall'Unione europea. Le opinioni espresse appartengono, tuttavia, al solo o ai soli autori e non riflettono necessariamente le opinioni dell'Unione europea o dell'Agenzia Nazionale Erasmus+ – INDIRE. Né l'Unione europea né l'autorità concedente possono essere ritenute responsabili per tali opinioni.

Numero di progetto: 2024-1-IT02-KA220-HED-000245540