wblchampion

WBL Champion: Da Discussão à Ação

Para além do âmbito da conferência final: Transformar ideias em recursos práticos

Os últimos meses representaram um marco importante para o projeto WBL Champion. Na sequência da Conferência sobre Educação realizada em Malta, em maio, o consórcio tem-se concentrado em partilhar as conclusões do projeto, lançar novos recursos de aprendizagem e disponibilizar as ferramentas desenvolvidas no âmbito do projeto a educadores, empregadores e profissionais da formação em contexto de trabalho em toda a Europa.

Em maio, o **Knights College** recebeu mais de 80 decisores políticos, entidades reguladoras, empregadores e líderes do setor da educação de toda a Europa para a **Conferência sobre Educação do WBL Champion**, realizada em Malta. A questão central foi: por que razão a Formação em Contexto de Trabalho (FCT) continua a ser tratada como uma exceção e o que é necessário mudar para que se torne a norma?

Mais de 80 participantes, 23 oradores, 5 temas, 10 conclusões principais

O recém-publicado **Relatório de Conclusões-Chave do WBL Champion** resume os resultados da conferência em dez conclusões-chave. Uma das mensagens mais fortes foi a de que a Formação em Contexto de Trabalho deve ser tratada como um princípio organizacional estratégico, em vez de um complemento a um modelo educativo centrado na sala de aula. Isto significa conceber currículos, avaliações e resultados dos formandos tendo em mente, desde o início, a aprendizagem no mundo real.

Os debates também destacaram a importância crescente das chamadas «competências humanas». À medida que a IA e as exigências em constante mudança do mercado de trabalho remodelam o local de trabalho, qualidades como a curiosidade, a adaptabilidade, o pensamento crítico e a colaboração estão a tornar-se cada vez mais importantes. Para o consórcio WBL Champion, a conferência também demonstrou o valor da colaboração europeia.

Aceda ao Relatório

Recursos práticos para uma FCT de qualidade

Um marco importante do projeto ocorreu no final de junho, com o lançamento da Plataforma de Aprendizagem Online WBL Champion. A plataforma reúne os recursos de aprendizagem e os resultados do projeto num único espaço acessível, incluindo três cursos de desenvolvimento profissional contínuo e um conjunto de Ferramentas de Garantia de Qualidade.

Plataforma de Aprendizagem Online

O projeto WBL Champion desenvolveu um conjunto de recursos para ajudar as instituições e os profissionais a passar dos princípios da formação profissional em contexto de trabalho para a sua implementação prática. Concebida como um centro central de orientação, desenvolvimento profissional e melhoria da qualidade, a Plataforma de Aprendizagem Online do WBL Champion proporciona a educadores, mentores no local de trabalho, pessoal académico e outros profissionais da formação em contexto de trabalho acesso a recursos que podem utilizar para reforçar o planeamento, a execução e a garantia de qualidade da FCT.

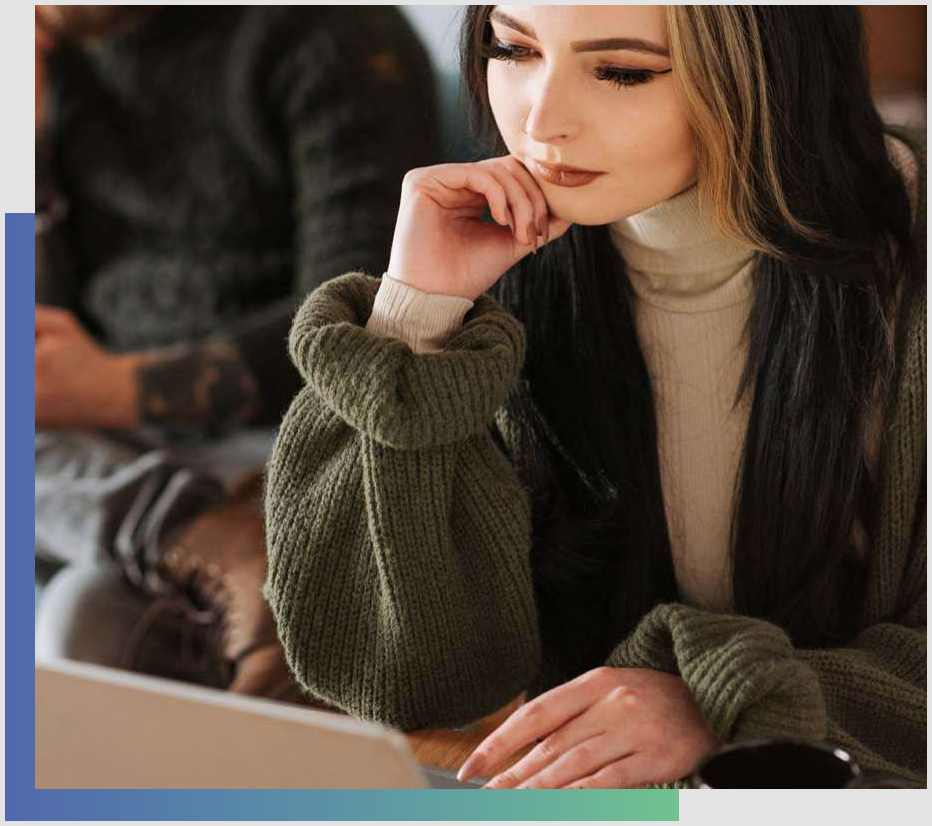

Aceda à Plataforma

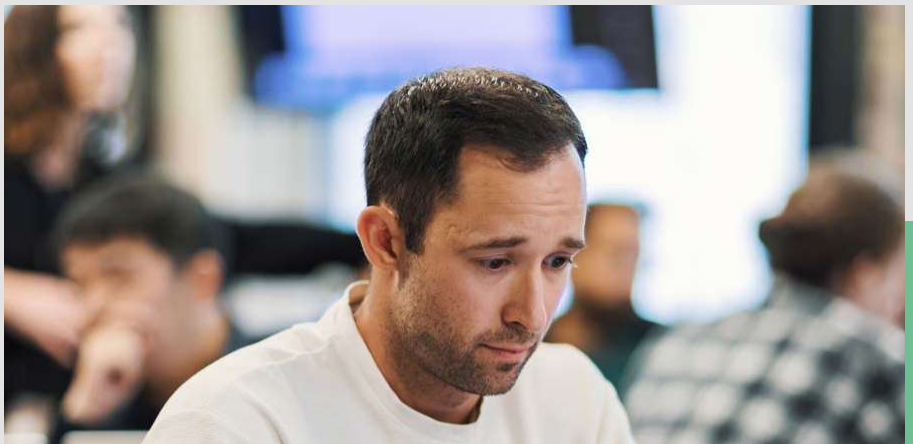

Ferramentas de Garantia de Qualidade

O Conjunto de Ferramentas de Garantia de Qualidade da WBL fornece orientações práticas para reforçar a garantia de qualidade em toda a FCT. Foi concebido para apoiar os intervenientes no planeamento, na implementação e no acompanhamento da formação em contexto de trabalho, ajudando

as instituições a considerar os processos, as responsabilidades e os indicadores de qualidade necessários para criar experiências de aprendizagem eficazes. Em vez de se centrar exclusivamente na conformidade, o conjunto de ferramentas fornece um quadro prático para refletir sobre a forma como a qualidade pode ser integrada na FCT desde o início.

Aceda ao Conjunto de Ferramentas de Garantia de Qualidade

Cursos de Desenvolvimento Pessoal Contínuo

A plataforma WBL Champion oferece também três cursos gratuitos de desenvolvimento profissional contínuo (CPD), concebidos para profissionais envolvidos em diferentes aspetos da formação em contexto de trabalho. Cada curso centra-se numa função específica no ecossistema da FCT, proporcionando orientações práticas, ferramentas e abordagens que podem ser aplicadas diretamente na prática quotidiana. Os três cursos são ministrados online, tornando-os acessíveis a profissionais que procuram um desenvolvimento profissional flexível e prático, que possa ser integrado nas suas funções atuais.

Aceda aos Cursos de Desenvolvimento Pessoal Contínuo

Manter viva a conversa sobre a Conferência

A Conferência sobre Educação pode ter terminado, mas os recursos do evento continuam a tomar forma. Ao longo dos últimos meses, foram compiladas gravações de vídeo, apresentações e materiais adicionais da conferência, que foram partilhados com os participantes e os parceiros do consórcio.

Estão também a ser preparados excertos selecionados das sessões e uma montagem completa da conferência para o **canal do YouTube do WBL Champion**, dando a quem não pôde estar presente a oportunidade de rever as discussões e ouvir diretamente os oradores e colaboradores.

O que se segue no projeto WBL Champion

Com a publicação das conclusões da conferência e a plataforma de aprendizagem e os recursos do projeto já disponíveis, o foco está agora a passar para tornar os resultados do projeto acessíveis e úteis para além do consórcio.

A próxima fase consiste em dar continuidade a esse diálogo, partilhar os resultados do projeto e apoiar a comunidade europeia de educação e formação em geral, de modo a tornar a formação em contexto de trabalho uma parte mais consolidada do sistema educativo europeu.

Aceda ao Relatório de Principais Conclusões do WBL Champion

Das ideias ao impacto — pioneiros na formação em contexto de trabalho e na transformação digital no ecossistema europeu de competências

Descubra mais aqui: **wbl-champion.eu**

wblchampion

Co-funded by the European Union

Siga-nos nas redes sociais para receber atualizações regulares sobre anúncios de lançamento de cursos, oportunidades de acesso e recursos contínuos sobre a WBL:

Ao acompanhar o projeto WBL Champion, será o primeiro a saber quando os cursos forem lançados na plataforma digital e quando forem disponibilizados recursos adicionais. Fará também parte de uma comunidade crescente de educadores que estão a repensar a forma como preparamos os alunos para o mundo do trabalho.

Parceiros do projeto WBL Champion: VITECO (Itália), KNIGHTS College (Malta), INOVA+ (Portugal) e Technological University Dublin (Irlanda).

Financiado pela União Europeia. As visões e opiniões expressas são, no entanto, da exclusiva responsabilidade do(s) autor(es) e não refletem necessariamente as da União Europeia ou da Agência Nacional Erasmus+ – INDIRE. Nem a União Europeia nem a entidade financiadora podem ser responsabilizadas pelas mesmas.

N.º do projeto: 2024-1-IT02-KA220-HED-000245540